

2012 臺港三校高中學生 藝文饗宴

國立大里高中 國立員林高級家事商業職業學校
保良局羅氏基金中學 保良局陸慶濤小學

21/7 至 28/7/2012



姓名：_____ 班別：_____（ ） 組別：_____

目錄

- P. 2 目錄
- P. 3-4 行程表
- P. 5-6 分組名單
- P. 7 學生手則
- P. 8 國立大里高中宿生公約
- P. 9-10 學習日誌
- P. 11 個人反思
- P. 12 旅行用品備忘錄

行程表

「2012 港臺三校高中學生藝文饗宴」

7/21 (六)	7/22 (日)	7/23 (一)	7/24 (二)
香港來台	6:30 起床 7:00 早餐	6:30 起床 7:00 早餐	6:30 起床 7:00 準時出發
11:40-12:30 抵台(航班:AE 1820) 接機:10:30 學校出發(兩部遊覽車) 甲車:林月霞主任、蔡英明組長、鄭宜芳小姐、學生 4 乙車:張敏慧秘書、曾秀絨小姐、學生 4	8:10-12:00 課程交流(一)— 家政:巧克力屋製作及奶茶調製(教師:林秋雪老師,協助:林月霞、林隆諺) 學生分組	8:00-12:00 農村體驗學習活動 出發前往中興大學農學院系所簡介及參觀 (陪同人員:教職同仁 14 人、學生 14 人)	7:00-12:00 日月潭觀光 出發前往日月潭(車上用早餐) 日月潭文武廟、伊達邵親水步道(約 500m)、伊達邵(德化社)、朝霧碼頭、水社親水步道(約 1Km)
12:30-14:00 午餐(台中特色小吃)(總務處)	12:00-13:30 午餐(總務處、教務處)、午休	12:00-13:00 午餐(中興大學、教務處)	12:00-13:30 午餐(自行用餐)(學務處) 水社商圈、水社碼頭
14:00-15:00 宿舍導引及安頓、放置行李(教官室)	13:30-15:20 課程交流(二)— 音樂交流(徐惠君老師與酢漿合唱團)	13:00-17:00 農村體驗學習活動 參訪興大霧峰北溝農場及與大牧場 (陪同人員:教職同仁 14 人、學生 14 人)	13:30-14:30 向山遊客中心 14:30-16:00 搭車前往微熱山丘 16:00-17:00 微熱山丘(鳳梨酥) 17:00-18:00 搭車返回大里高中
15:00-17:30 歡迎會 參觀校園	15:30-17:20 課程交流(三)— 天文星象(林士超老師)	17:00-17:30 前往夜市商圈	
17:30-18:00 前往餐廳	17:30-18:00 小休	17:30-21:00 自由逛一中街 (每 4 位香港同學有 1 位學生陪同) 搭 50 路公車返回大里高中(需備車資 22 元)	18:00-19:00 晚餐
18:00-20:30 歡迎餐會	18:00-19:00 晚餐		
20:30-22:00 自由活動、盥洗	19:00-22:00 自由活動、盥洗	21:00-22:00 自由活動、盥洗	19:00-22:00 自由活動、盥洗
22:00 就寢	22:00 就寢	22:00 就寢	22:00 就寢

「2012 港臺三校高中學生藝文饗宴」

7/25 (三)	7/26 (四)	7/27 (五)	7/28 (六)
6:30 起床	6:30 起床	6:30 起床	6:30 起床
7:00 早餐	7:00 早餐	7:00 早餐	7:00 早餐
8:00-9:00 乘車至員林家商 9:00-12:00 劍門生態花果園採果 樂	8:00-9:00 乘車至員林家商 9:00-12:00 服務學習-愛加倍養 護家園	8:00-8:30 表演樂器上樂器車 演出器材準備 8:30-9:30 乘車至員林演藝廳 9:30-12:00 綵排	8:00-9:00 整理宿舍、行李、 合照 9:00-9:30 乘車至國立美術館 9:30-11:30 國美館、草悟道 11:30-12:30 乘車至清水
12:00-12:30 午餐 12:30-13:00 歡迎會	12:00-13:00 午餐	12:00-13:00 午餐	12:30-13:30 午餐 (清水米糕)
13:00-15:00 課程交流-武術、人 體彩繪、服裝走秀 15:00-17:00 課程交流-汽球造 型、馬克杯製作、人 體彩繪	13:00-15:00 課程交流-人體彩 繪、汽球造型、歌仔 戲體驗 15:00-17:00 課程交流-武術、汽 球造型、服裝走秀	13:00-14:00 準備時間(人員、器 材檢查及就位) 14:00-17:00 2012 港臺三校高中 學生慈善藝文饗宴 17:00-18:00 整理、前往晚宴地點	13:30-15:00 港區藝術中心 15:00-15:30 搭車前往清泉崗機場 15:30-16:45 辦理登機手續 16:45 離台返回香港 (航班 AE1825)
17:00-18:30 晚餐	17:00-20:30 員林夜市小吃之樂	18:00-20:30 惜別晚宴	
18:30-20:30 襪偶創意教學			
20:30-21:30 乘車返回大里高中	20:30-21:30 乘車返回大里高中	20:30-21:30 乘車返回大里高中	
21:30-22:00 盥洗	21:30-22:00 盥洗	21:30-22:00 盥洗	
22:00 就寢	22:00 就寢	22:00 就寢	

分組名單(女)

序	班別	性別	姓名	房間分組	活動分組
1	1M	F	李嘉言	A	(一)
2	2J	F	丘柏娜	A	
3	2S	F	徐樂然	A	
4	3J	F	*周子恩	A	
5	1M	F	鄭泳昕	B	
6	2M	F	孫穎芝	B	
7	4J	F	潘苡蔚	B	
8	4V	F	*黃祖滢	B	
9	1M	F	楊子欣	C	(二)
10	1V	F	王建欣	C	
11	2M	F	吳凱汶	C	
12	4N	F	*鄧雅文	C	
13	2V	F	朱訢彤	D	
14	4J	F	*陳軒婷	D	
15	5D	F	鄭灼桐	D	
16	5D	F	林安瑜	D	
17	6D	F	蔡依庭	E	(三)
18	6S	F	*張傑容	E	
19	6S	F	鄧令鋸	E	
20	4S	F	*盧凱鈴	F	
21	2S	F	楊諾	F	
22	2S	F	陳鈺明	F	

*組長

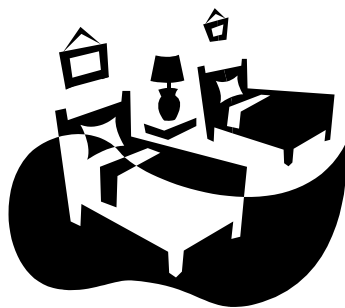

分組名單(男)

序	班別	性別	姓名	房間分組	活動分組
1	1S	M	黎子勤	G	(一)
2	4V	M	*陳卓軒	G	
3	5D	M	楊柏謙	G	
4	5R	M	李潤濠	G	
5	1V	M	許晉杰	H	
6	4V	M	*李國璋	H	
7	5L	M	鄭崇智	H	
8	5L	M	鄭諾恆	H	
9	1M	M	黃健聰	I	(二)
10	4V	M	*李永晞	I	
11	5S	M	陳令沖	I	
12	5S	M	施奕均	I	
13	2J	M	*邵顯聲	J	
14	4S	M	劉鈞浩	J	
15	6D	M	曾文謙	J	
16	6D	M	鍾譽軒	J	
17	3J	M	胡浚榆	K	(三)
18	4J	M	*羅奕匡	K	
19	6L	M	鄭穎堦	K	
20	6R	M	李子熙	K	
21	1M	M	余綽軒	L	
22	3S	M	*曾熙諾	L	
23	6L	M	區浩鈞	L	
24	6R	M	邵顯揚	L	
25	1J	M	李怡廷	M	(四)
26	3M	M	*湯俊熙	M	
27	6S	M	楊尊龍	M	
28	6S	M	周柏皓	M	
29	1M	M	侯柏全	N	
30	1S	M	李怡震	N	
31	3S	M	楊君寶	N	
32	3M	M	*楊勝楠	N	
33	1V	M	顧鳳梓	O	(一)
34	1V	M	鄭梓峰	O	(二)
35	3J	M	*林翊行	O	(三)

*組長

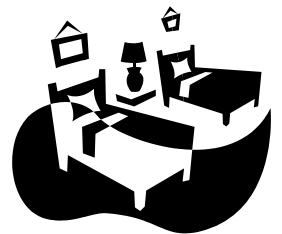

學生守則

甲 一般事項

1. 此次交流活動是一項群體活動，各同學必須尊重集體，尊重別人，未得隨團老師同意前，不可擅自單獨行動及離組。各同學應積極參與活動，不可無故缺席。
2. 交流團行程緊密，同學務必先了解行程概況，並隨時聆聽行程之各項修訂，過程中嚴守紀律，準時到指定地點集合，主動配合活動計劃，以期取得最佳效果。
3. 任何活動均應聽從領隊老師的指導，不可有任何違規行為。不負責任的行為可能會產生意外，因此學生必須自律，保持負責任的態度和良好的行為。
4. 各同學須自重自愛，做好學生本份，注意言行與態度。
 - i. 住宿期間，必須遵守住宿規則，不准喧嘩，以免影響其他人的學習與休息。
 - ii. 未經老師准許，不可進入異性同學房間，及不得擅自離開宿舍。
 - iii. 除得老師准許外，一般情況下晚上十時後終止自由活動，同學須上床就寢。
5. 同學須注意個人衛生，依時就寢，保持身體健康，切勿騷擾其他團友休息。
6. 確保人身安全，入住酒店時應了解緊急疏散途徑。個人財物要妥善保管，其他貴重物件應隨身攜帶。
7. 交流團活動期間，如遇上問題，須主動向領隊老師諮詢處理辦法，切勿坐視不理，致使問題惡化；如遇意外，必須盡快向領隊老師報告。
8. 在旅途期間，學生如感到身體不適，必須盡快向隨團老師報告，以便作出適當安排。
9. 乘坐旅遊車時應注意：
 - i. 不可在車上喧嘩、嬉戲，宜安坐留心，勿起立走動。
 - ii. 沿途不得與司機談話，亦不得高聲談笑。
 - iii. 車行時不要將身體任何部分伸出車外。
10. 學生在旅遊期間必須小心飲食。
11. 學生打當地電話或國際長途電話，費用必須自付。

乙 出發前準備

1. 按個人健康狀況，帶備所需藥品，如消炎、止痛、止瀉、暈浪、清熱解毒之類。如有特殊健康狀況，如哮喘、心臟病等，應自備相關藥物，並須於出發前向老師報告。
2. 清楚告訴家人是次活動內容，例如行程、住宿地點及電話等等。
3. 不要攜帶打稅物品，行李以合理數量及不阻礙全團過關進度為原則。
4. 七月份的台中天氣炎熱，同學須帶備防曬用品，如帽、雨傘。
5. 學生不應帶大量金錢及貴重財物。如有任何損失，後果自負。

國立大里高中住宿學生生活公約

1. 宿舍門禁時間：晚間十時至隔日六時。門禁時間若需進出一律由舍監開門。
2. 寧靜時段：晚間十時至隔日上午七時，住宿生之一切活動應降低音量，以維護宿舍良好的休眠品質及附近鄰居安寧。
3. 熄燈時間：晚間十時至隔日六時。在熄燈時間內各寢室需關閉大燈，僅可開桌燈。
4. 宿舍區內要為他人著想，不得演奏樂器，喧嘩、製造噪音（音響音量過大）。
5. 宿舍區嚴禁任何賭博行為（如打麻將…等）。
6. 嚴禁在宿舍區內飼養寵物（貓、狗…等）。
7. 寢室內除電腦、收錄音機、照明、吹風機、電鬍刀…等低功率電器設備外，其他電器均嚴禁使用，以確保用電安全。
8. 宿舍區內禁止用火（嚴禁燃放鞭炮、烤肉等危險行為），以防範火災。
9. 嚴格禁止吸煙、飲酒、及吸食(注射)違禁藥物。
10. 愛惜公物。

學習日誌



21/7/2012 (六)



22/7/2012 (日)

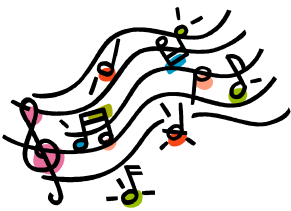

23/7/2012 (一)



24/7/2012 (二)



學習日誌

25/7/2012 (三)



26/7/2012 (四)



27/7/2012 (五)



28/7/2012 (六)



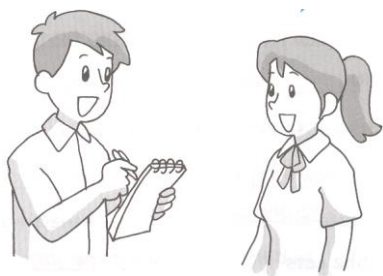

個人反思

請抒發你對是次台中交流團的感想。(500字)

A large, light green rectangular area with rounded corners, intended for writing. It is framed by a thick blue border. Inside the green area, there are two white starburst icons: one in the upper left and one in the lower right. The starbursts are composed of eight lines radiating from a central point.

旅行用品備忘錄

文件資料	資訊用品	生活用品
護照	團刊、文具	團衣、牛仔褲、運動鞋
身份證	手提電話(漫遊)	學校體育服裝
適量現金 (台幣 / 港幣)	充電器	輕便服裝
	變壓器	衛生衣物 (內衣褲 / 襪)
	照相機	毛巾
		盥洗用具(牙膏、牙刷、沐浴用品)
表演物品		拖鞋
樂器		指甲刀
樂譜(放於黑色 A4Folder)		刮鬍刀
		雨具
		常用藥品
		塑膠袋

備忘

